

A MAIOR E MAIS VERDE  
SALA DE AULA ESTÁ AQUI!

WORLDS  
OF WILD  
GROUP

WILD PARK  
ZOO SANTO INÁCIO

SSHHH,  
estamos a aprender!



# 1 > TANTO PARA VER E CONHECER!

Anualmente o Zoo recebe milhares de alunos e professores que, com ele, partilham o amor pela Natureza e pela Biodiversidade.

A observação direta de 150 espécies e a compreensão do papel de cada animal na natureza, aliada à informação científica que é disponibilizada junto a cada habitat, contribui para a formação de cidadãos com uma maior consciência ambiental e maior sensibilidade para a Conservação das Espécies e Preservação do Ambiente.

A participação ativa na Conservação da Natureza, especialmente das Espécies que se encontram Ameaçadas de Extinção, constitui a grande e nobre missão do Zoo Santo Inácio.

**As visitas escolares são feitas de forma livre: os professores coordenam livremente o tempo de visita com os seus alunos, ao longo de too o Zoo.**

À entrada é fornecido um mapa aos professores, de orientação à visita.



700 ANIMAIS



150 ESPÉCIES

5 CONTINENTES



## 2 > HORÁRIOS

10h00 > 18h30 (De abril a setembro)

10h00 > 17h30 (março e outubro)

10h00 > 16h30 (De novembro a fevereiro)

## ENCONTROS COM O TRATADOR



**Leões Asiáticos**

**11h00 | 17h15\***

\* Este horário não se realiza nos meses de janeiro, fevereiro, novembro e dezembro.



**Pinguins de Humboldt**

**11h30 | 16h15**

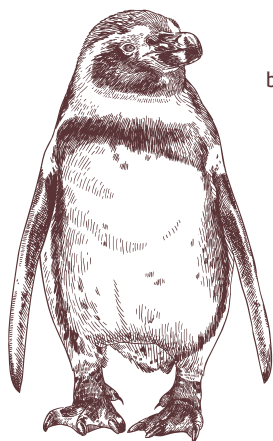

Por motivos de ordem técnica, operacional, meteorológica, de bem-estar animal ou outra razão, poderão ocorrer alterações no cronograma previsto.

## 3 > PREÇÁRIO

*(preço por aluno)*

Creche e Pré-escolar: 6.90€

1º e 2º Ciclo: 7.90€

3º Ciclo e Secundário: 8.90€

1 Acompanhante Gratuito por cada 10 alunos pagantes

Acompanhante escolar extra: 8.90€

NEE (Crianças com Necessidades Educativas Especiais): 3.00€

Acompanhante NEE<sup>(1)</sup>: 3.00€

<sup>(1)</sup> Preço aplicado quando a criança NEE apresenta dependência de um acompanhante.



## 4 > PROGRAMAS EDUCATIVOS

Os Programas Educativos são elaborados de acordo com as metas curriculares em vigor. Esta atividade extra realiza-se de segunda a sexta-feira e a sua realização necessita de confirmação de disponibilidade por parte dos serviços Educativos do Zoo.

### • PROGRAMA EDUCATIVO COM MONITOR

*(acréscimo de 2,50€ por aluno e por programa)\**

#### **Animais da Quinta**

Nesta atividade os alunos vão aprender, bem de perto, a identificar as características físicas e biológicas de alguns animais domésticos, bem como os seus modos de vida.

**Idade recomendada: a partir dos 3 anos.**

#### **Aves do Mundo**

Neste Programa Educativo as rainhas são as aves. Será que todas as aves voam? Quais as funções dos bicos, das garras e das penas? O que comem as aves? Como nascem?

**Idade recomendada: a partir dos 3 anos.**

#### **SOS Animais**

Nesta atividade, os alunos assumem o papel de guardiões da natureza, explorando os desafios que muitos animais enfrentam no seu dia a dia.

**Idade recomendada: a partir dos 6 anos.**

\* Os Programas Educativos com monitor têm uma duração de 45 a 60 minutos. Grupos de 15 a 30 alunos. Agendamento com mínimo de 15 dias de antecedência. Estes Programas estão limitados à disponibilidade e sujeitos a confirmação. Após a confirmação da atividade não é possível cancelar ou devolver o valor.

### • PROGRAMA EDUCATIVO SEM MONITOR

*(acréscimo de 1,50€ por aluno)\**

Esta atividade consiste numa prova pedestre de orientação para grupos, com um percurso definido, ao qual estão associadas perguntas e tarefas correspondentes a diferentes pontos do parque. Esta dinâmica permite ao aluno adquirir conhecimentos específicos dos animais do Zoo, enquanto se diverte em equipa.

**O Zoo fornece os materiais necessários para a realização**

**de um Peddy Paper.**

\*Após a confirmação da atividade não é possível cancelar ou devolver o valor.

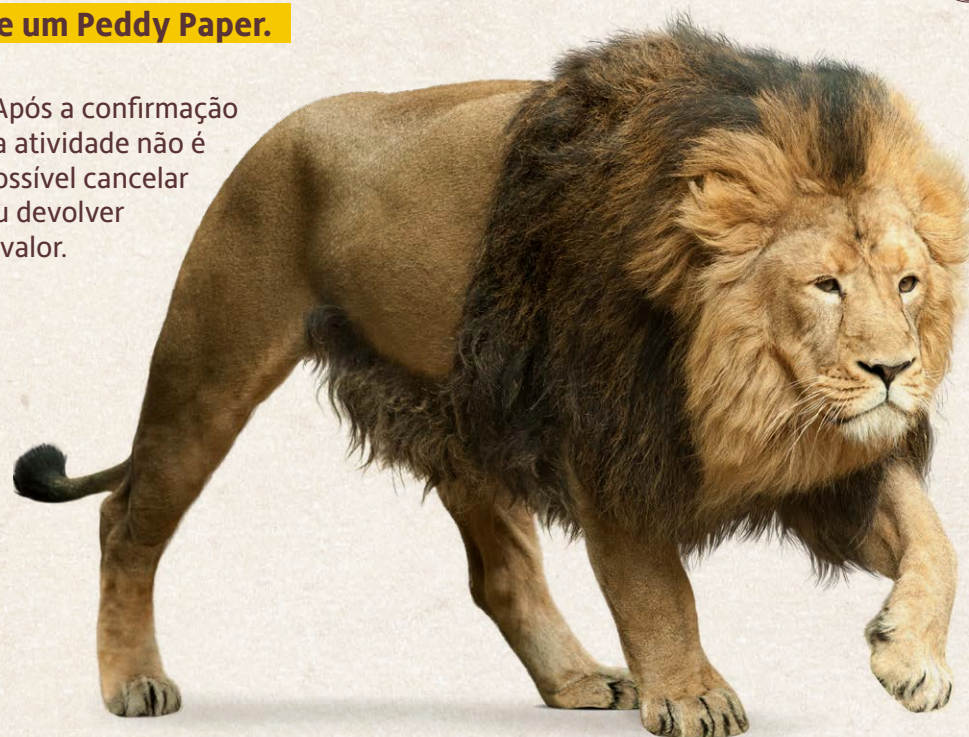

# 5 > ONDE ALMOÇAR

## • RESTAURANTE DO ZOO

### a) Menus escolares

#### MENU DOURADINHOS

Douradinhos + arroz + água + gelatina

#### MENU BOLONHESA

Esparguete à bolonhesa + água + gelatina

#### MENU VEGETARIANO

Quiche de legumes + arroz + salada + água + gelatina

### b) Preçário

Creche e Pré-Escolar: 7€\*

1º e 2º ciclo: 8€\*

3º ciclo e secundário: 8€\*

Professores, auxiliares e acompanhante: 8€\*

Sopa: 1€

\* Taxa "Volta" não incluída. Acresce 0,10€ a cada menu.

### c) Notas

- Marcação prévia obrigatória com pelo menos 15 dias de antecedência, mencionada na Ficha de Marcação da visita escolar.

- Escolha de apenas um Menu por grupo.

- Não se realiza o reembolso de almoços.

- Não existe possibilidade de efetuar trocas de Menus.

- Para as crianças com alergias, aconselhamos que tragam o próprio almoço, podendo aquecer nos espaços de Restauração.

## • PARQUE DE MERENDAS

O Zoo Santo Inácio dispõe de um Parque de Merendas com várias mesas, para quem optar por trazer o almoço de casa. No Parque de Merendas existem cacifos para guardar as lancheiras dos alunos, com capacidade para cerca de 40 a 50 mochilas. Deverá trazer um aloquete ou comprar um no Zoo (Loja do Zoo, Bar do Lago ou outros Bares).

Os cacifos são limitados e sujeitos a disponibilidade.

O transporte das lancheiras é realizado pelos professores e alunos. Aconselha-se a trazerem mochilas individuais. Não existe apoio ao transporte das lancheiras desde o autocarro até ao parque de merendas.



## 5 > PAGAMENTO DA VISITA

- É aceite apenas um único pagamento por reserva e será emitida apenas uma fatura por grupo marcado.
- Após a emissão da fatura, não é possível alterar ou modificar a mesma.
- Poderá efetuar o pagamento total no dia da visita, através de MB ou numerário, na bilheteira.
- No caso de efetuar o pagamento por Referência Multibanco, com o mínimo de 15 dias de antecedência, terá um desconto de 5% no valor total dos Bilhetes de entrada no Zoo. \*
- O método Pagamento por Referência Multibanco só é aceite até 3 dias antes da visita e não é reembolsável.
- Não são emitidos vouchers para visitar o Zoo posteriormente, para os elementos que não compareçam no dia da visita.

\* Desconto não aplicado aos preçários especiais NEE.



## 6 > AGENDAR A VISITA

1. Descarregue a Ficha de Marcação diretamente em [zoosantoinacio.com/servicos/visitas-escolares/](https://zoosantoinacio.com/servicos/visitas-escolares/).
2. Preencha a Ficha de Marcação e anexe ao formulário de inscrição em [zoosantoinacio.com/servicos/visitas-escolares/](https://zoosantoinacio.com/servicos/visitas-escolares/) ou envie a Ficha para o e-mail [escolas@zoosantoinacio.com](mailto:escolas@zoosantoinacio.com).
3. No caso de faltarem informações na Ficha de Marcação, a reserva não fica oficializada.
4. Num período máximo de 72 horas úteis, obterá uma resposta por parte da equipa do Zoo.
5. Após uma análise da Ficha de Marcação, é-lhe enviado um documento onde consta o código de reserva, bem como o valor total a pagar pela visita.
6. Após finalizados estes passos, a visita encontra-se agendada.

### Nota:

Se os professores pretenderem conhecer o Zoo previamente de forma a preparar a visita do seu grupo, teremos todo o gosto em recebê-los!

Para isso, basta agendar uma visita acompanhada pelo Departamento de Educação, através do email [escolas@zoosantoinacio.com](mailto:escolas@zoosantoinacio.com).

## CONTACTOS

[escolas@zoosantoinacio.com](mailto:escolas@zoosantoinacio.com)

Tel. 935 474 200

[www.zoosantoinacio.com](http://www.zoosantoinacio.com)

